

## 社会福祉法人知心会 令和3年度（2021年）事業報告

### ■ 事業報告概要

前年度の事業活動において、老人福祉事業の名木緑風苑全体では、入所部門の特別養護老人ホームはご利用者数減少。在宅部門のショートステイ、デイサービス、居宅支援事業所がご利用者数増加。という結果で両部門を合わせますと、前年と比べ総ご利用者様数は微増という実績でした。事業所ごとの増減については、特別養護老人ホームの多床室が前年比 98.3% / 339 名減、ユニットは前年比 99.8% / 24 名減、ショートステイ（短期入所生活介護）は前年比 101% / 59 名増、デイサービス（通所介護）は前年比 101% / 73 名増、居宅支援事業所は前年比 166% / 254 名増という結果でした。

特別養護老人ホーム（多床室）においては、前年度と比べご入院される方が増えたこと、また、ご逝去される方、医療必須による退所が重なり、新規のご入所様への受け入れに時間を要してしまったことで空床数に影響がでました。居宅支援事業所（ケアマネージャー）においては、職員さんを2名体制にしたことにより、ご利用者数を増やすことができております。ショートステイやデイサービスにおいても、コロナの感染予防対策をつとめ、わずかではありますが、ご用者様を増やすことができました。

障害者就労支援事業のかけはし（就労継続支援 B 型）においては、ご利用者様は前年比 95% / 149 名減という結果でした。営業日数が昨年より少なかったことが影響しておりますが、1日あたりのご利用者様数は増えているという状況です。

| 事業所     | 2020 年度 | 2021 年度 | 比較     | 増減    |
|---------|---------|---------|--------|-------|
| 多床室     | 19,661  | 19,322  | 98.3%  | ▲ 339 |
| ユニット    | 10,235  | 10,211  | 99.8%  | ▲ 24  |
| ショートステイ | 3,425   | 3,484   | 101.7% | 59    |
| デイサービス  | 7,503   | 7,576   | 101.0% | 73    |
| 居宅支援事業所 | 383     | 637     | 166.3% | 254   |
| 小計      |         |         |        | 23    |
| かけはし    | 3,003   | 2,854   | 95%    | ▲ 149 |

■ 職員配置状況

特別養護老人ホーム（ショートステイ含む）

|         | 2020 年度 |     |    | 2021 年度 |     |    |
|---------|---------|-----|----|---------|-----|----|
|         | 常勤      | 非常勤 | 計  | 常勤      | 非常勤 | 計  |
| 介護職員    | 37      | 6   | 43 | 36      | 11  | 47 |
| 看護師     | 3       | 1   | 4  | 3       | 2   | 5  |
| 介護支援専門員 | 1       |     | 1  | 1       |     | 1  |
| 相談員     | 2       |     | 2  | 2       |     | 2  |
| 管理栄養士   | 1       |     | 1  | 1       |     | 1  |
| 医師      |         | 1   | 1  |         | 1   | 1  |
| 当繕      |         | 6   | 6  |         | 6   | 6  |
| 宿直      |         | 3   | 3  |         | 3   | 3  |
| 事務      | 2       |     | 2  | 2       |     | 2  |
| 事務長     | 1       |     | 1  | 1       |     | 1  |
| 施設長     | 1       |     | 1  | 1       |     | 1  |
| 計       | 48      | 17  | 65 | 47      | 23  | 70 |

デイサービス

|           | 2020年度 |     |    | 2021年度 |     |    |
|-----------|--------|-----|----|--------|-----|----|
|           | 常勤     | 非常勤 | 計  | 常勤     | 非常勤 | 計  |
| 介護職員      | 5      | 4   | 9  | 4      | 3   | 7  |
| 看護師／機能訓練士 | 1      |     | 1  |        | 1   | 1  |
| 相談員       | 1      |     | 1  | 2      |     | 2  |
| 運転手       |        | 3   | 3  |        | 3   | 3  |
| 計         | 7      | 7   | 14 | 6      | 7   | 13 |

居宅支援事業所

|         | 2020年度 |     |   | 2021年度 |     |   |
|---------|--------|-----|---|--------|-----|---|
|         | 常勤     | 非常勤 | 計 | 常勤     | 非常勤 | 計 |
| 介護支援専門員 | 1      | 1   | 2 | 1      | 1   | 2 |
| 計       | 1      | 1   | 2 | 1      | 1   | 2 |

■ 特別養護老人ホームのご入居者様状況

■ 介護保険者別入所者数

|            | 市町村       | 2020年3月末時点 |    |    | 2021年3月末時点 |    |    |
|------------|-----------|------------|----|----|------------|----|----|
|            |           | 男          | 女  | 計  | 男          | 女  | 計  |
| いすみ<br>福祉圏 | 勝浦市       | 12         | 54 | 66 | 10         | 50 | 60 |
|            | 鴨川市       | 2          | 10 | 12 | 2          | 11 | 13 |
|            | 御宿町（夷隅郡）  |            | 3  | 3  | 0          | 3  | 3  |
|            | 大多喜町（夷隅郡） | 2          | 1  | 3  | 1          | 0  | 1  |
|            | いすみ市      | 1          | 1  | 2  | 0          | 1  | 1  |
| 他圏         | 県内        | 1          | 2  | 3  |            | 1  | 1  |
|            | 県外        |            | 1  | 1  |            | 1  | 1  |
|            | 総計        | 18         | 72 | 90 | 13         | 67 | 80 |

■ ご入居者様の年齢構成

| 多床室+ユニット | 4月   | 5月 | 6月 | 7月 | 8月 | 9月 | 10月 | 11月 | 12月 | 1月 | 2月 | 3月 | 構成比   |
|----------|------|----|----|----|----|----|-----|-----|-----|----|----|----|-------|
| 65歳未満    | 1    | 1  | 1  | 1  | 0  | 0  | 0   | 0   | 0   | 0  | 0  | 0  | 0.4%  |
| 65-69    | 1    | 1  | 0  | 0  | 1  | 1  | 1   | 1   | 1   | 1  | 1  | 1  | 1.0%  |
| 70-74    | 0    | 0  | 0  | 0  | 0  | 0  | 0   | 0   | 0   | 0  | 0  | 0  | 0.0%  |
| 75-79    | 9    | 8  | 6  | 7  | 7  | 7  | 5   | 5   | 4   | 4  | 4  | 4  | 6.8%  |
| 80-84    | 11   | 12 | 11 | 12 | 11 | 10 | 14  | 14  | 14  | 14 | 14 | 14 | 14.7% |
| 85-89    | 21   | 21 | 20 | 20 | 20 | 21 | 20  | 21  | 21  | 21 | 18 | 16 | 23.4% |
| 90-99    | 44   | 44 | 42 | 43 | 45 | 43 | 44  | 45  | 44  | 42 | 42 | 43 | 50.8% |
| 100-     | 3    | 3  | 3  | 3  | 3  | 2  | 2   | 2   | 2   | 2  | 2  | 2  | 2.8%  |
| 合計       | 男 18 | 18 | 15 | 15 | 18 | 16 | 16  | 16  | 15  | 15 | 13 | 13 | 18.3% |
|          | 女 72 | 72 | 68 | 71 | 69 | 68 | 70  | 72  | 71  | 69 | 68 | 67 | 81.7% |
| 合計       | 90   | 90 | 83 | 86 | 87 | 84 | 86  | 88  | 86  | 84 | 81 | 80 |       |

■ ご入居者様の介護度 多床室

| 多床室   | 4月  | 5月  | 6月  | 7月  | 8月  | 9月  | 10月 | 11月 | 12月 | 1月  | 2月  | 3月  | 比率    |
|-------|-----|-----|-----|-----|-----|-----|-----|-----|-----|-----|-----|-----|-------|
| 要介護1  | 2   | 3   | 2   | 2   | 3   | 3   | 3   | 3   | 3   | 3   | 3   | 2   | 4.8%  |
| 要介護2  | 0   | 0   | 0   | 0   | 0   | 1   | 1   | 1   | 1   | 1   | 1   | 2   | 1.2%  |
| 要介護3  | 16  | 16  | 17  | 16  | 16  | 16  | 16  | 16  | 16  | 16  | 16  | 15  | 28.6% |
| 要介護4  | 25  | 24  | 22  | 22  | 22  | 23  | 24  | 26  | 24  | 22  | 20  | 20  | 40.8% |
| 要介護5  | 15  | 13  | 14  | 16  | 17  | 13  | 13  | 11  | 12  | 13  | 14  | 14  | 24.6% |
| 合計人数  | 58  | 56  | 55  | 56  | 58  | 56  | 57  | 57  | 56  | 55  | 54  | 53  | —     |
| 平均介護度 | 3.9 | 3.8 | 3.8 | 3.9 | 3.9 | 3.8 | 3.8 | 3.7 | 3.7 | 3.7 | 3.8 | 3.8 | —     |
| (男)   | 3.8 | 3.8 | 3.8 | 3.8 | 3.7 | 3.6 | 3.6 | 3.3 | 3.3 | 3.3 | 3.3 | 3.4 | —     |
| (女)   | 3.9 | 3.8 | 3.9 | 3.9 | 3.9 | 3.8 | 3.8 | 3.8 | 3.9 | 3.9 | 3.9 | 3.9 | —     |

■ ご入居者様の介護度 ユニット

| ユニット  | 4月  | 5月  | 6月  | 7月  | 8月  | 9月  | 10月 | 11月 | 12月 | 1月  | 2月  | 3月  | 比率    |
|-------|-----|-----|-----|-----|-----|-----|-----|-----|-----|-----|-----|-----|-------|
| 要介護1  | 2   | 2   | 2   | 2   | 2   | 1   | 1   | 1   | 1   | 1   | 1   | 1   | 4.9%  |
| 要介護2  | 1   | 1   | 1   | 0   | 0   | 2   | 4   | 5   | 5   | 5   | 4   | 4   | 9.2%  |
| 要介護3  | 13  | 12  | 11  | 15  | 15  | 14  | 11  | 11  | 10  | 10  | 10  | 10  | 41.0% |
| 要介護4  | 5   | 5   | 5   | 5   | 6   | 5   | 5   | 5   | 5   | 5   | 4   | 4   | 17.1% |
| 要介護5  | 8   | 8   | 8   | 7   | 7   | 8   | 8   | 8   | 8   | 8   | 9   | 9   | 27.7% |
| 合計人数  | 29  | 28  | 27  | 29  | 30  | 30  | 29  | 30  | 29  | 29  | 28  | 28  | —     |
| 平均介護度 | 3.6 | 3.6 | 3.6 | 3.5 | 3.5 | 3.6 | 3.5 | 3.5 | 3.5 | 3.5 | 3.6 | 3.6 | —     |
| (男)   | 2.0 | 2.0 | 2.0 | 2.0 | 2.0 | 2.0 | 1.5 | 1.5 | 1.5 | 1.5 | 1.5 | 1.5 | —     |
| (女)   | 3.7 | 3.7 | 3.7 | 3.6 | 3.6 | 3.7 | 3.7 | 3.6 | 3.6 | 3.6 | 3.7 | 3.7 | —     |

■ 月別ご利用状況（多床室）

| 従来型   | 4月    | 5月    | 6月    | 7月    | 8月    | 9月    | 10月   | 11月   | 12月   | 1月    | 2月    | 3月    | 平均    | 合計     |
|-------|-------|-------|-------|-------|-------|-------|-------|-------|-------|-------|-------|-------|-------|--------|
| 営業日数  | 30    | 31    | 30    | 31    | 31    | 30    | 31    | 30    | 31    | 31    | 28    | 31    | 30    | 365    |
| 稼働    | 1,596 | 1,674 | 1,591 | 1,664 | 1,667 | 1,616 | 1,597 | 1,635 | 1,672 | 1,628 | 1,416 | 1,566 | 1,610 | 19,322 |
| 入院    | 179   | 186   | 145   | 67    | 82    | 98    | 132   | 81    | 100   | 113   | 92    | 51    | 111   | 1,326  |
| 空床    | 25    | 0     | 64    | 129   | 111   | 86    | 131   | 84    | 88    | 119   | 172   | 243   | 104   | 1,252  |
| 稼働率   | 88.7% | 90.0% | 88.4% | 89.5% | 89.6% | 89.8% | 85.9% | 90.8% | 89.9% | 87.5% | 84.3% | 84.2% | 88.2% |        |
| 合計    | 1,800 | 1,860 | 1,800 | 1,860 | 1,860 | 1,800 | 1,860 | 1,800 | 1,860 | 1,860 | 1,680 | 1,860 | 1,825 | 21,900 |
| 月末在所者 | 60    | 60    | 55    | 57    | 57    | 55    | 57    | 58    | 57    | 56    | 53    | 52    | 56    |        |
| 入所数   | 2     |       |       | 3     | 3     | 2     | 3     | 2     |       |       |       |       |       | 15     |
| 退所数   |       |       | 5     | 1     | 3     | 4     | 1     | 1     | 1     | 2     | 2     | 1     |       | 21     |

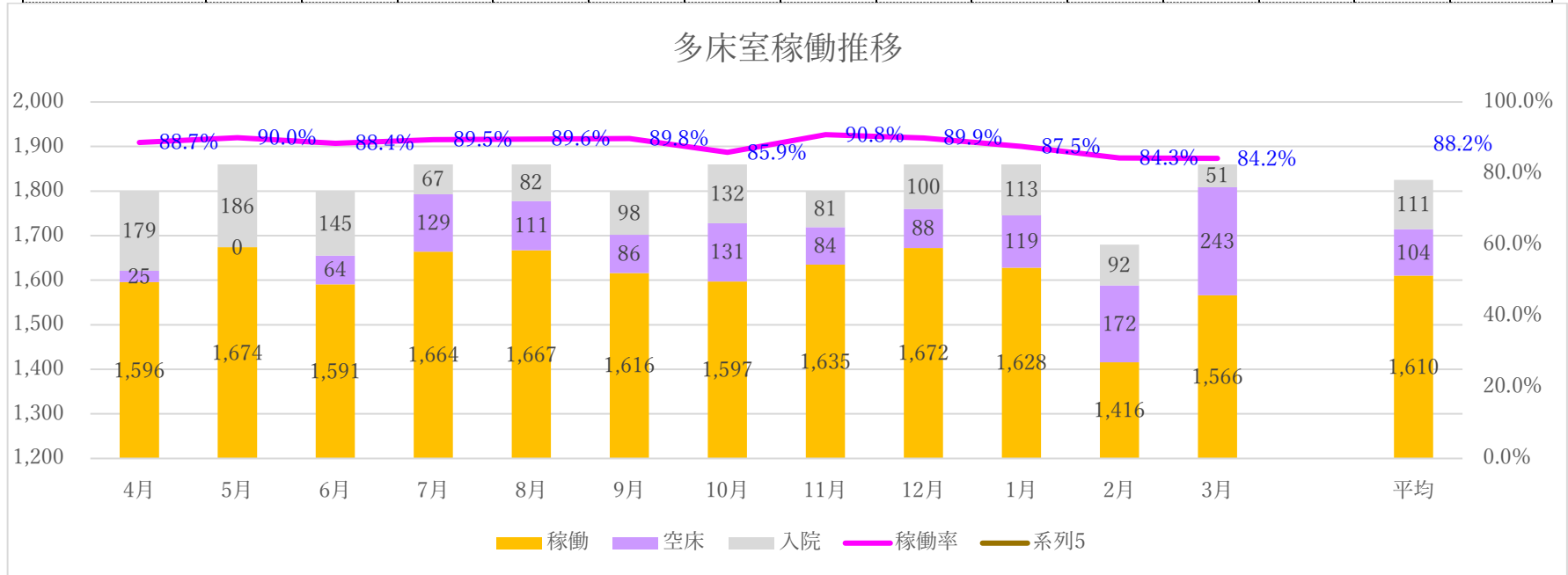

■ 月別ご利用状況（ユニット型）

| ユニット型 | 4月    | 5月    | 6月    | 7月    | 8月    | 9月    | 10月   | 11月   | 12月   | 1月    | 2月    | 3月    | 平均    | 合計     |
|-------|-------|-------|-------|-------|-------|-------|-------|-------|-------|-------|-------|-------|-------|--------|
| 営業日数  | 30    | 31    | 30    | 31    | 31    | 30    | 31    | 30    | 31    | 31    | 28    | 31    | 30    | 365    |
| 稼働    | 833   | 855   | 810   | 887   | 900   | 845   | 867   | 844   | 897   | 848   | 763   | 862   | 851   | 10,211 |
| 入院    | 39    | 44    | 30    | 1     | 21    | 32    | 32    | 48    | 4     | 44    | 21    | 6     | 27    | 322    |
| 空床    | 28    | 31    | 60    | 42    | 9     | 23    | 31    | 8     | 29    | 38    | 56    | 62    | 35    | 417    |
| 稼働率   | 92.6% | 91.9% | 90.0% | 95.4% | 96.8% | 93.9% | 93.2% | 93.8% | 96.5% | 91.2% | 90.8% | 92.7% | 93.3% |        |
| 合計    | 900   | 930   | 900   | 930   | 930   | 900   | 930   | 900   | 930   | 930   | 840   | 930   | 913   | 10,950 |
| 月末在所者 | 30    | 30    | 28    | 29    | 30    | 29    | 29    | 30    | 29    | 28    | 28    | 28    | 29    |        |
| 入所数   | 1     |       |       | 2     | 1     | 1     |       | 1     |       |       |       |       |       | 6      |
| 退所数   | 1     |       |       | 1     | 1     |       | 1     | 1     | 2     | 1     |       |       |       | 8      |

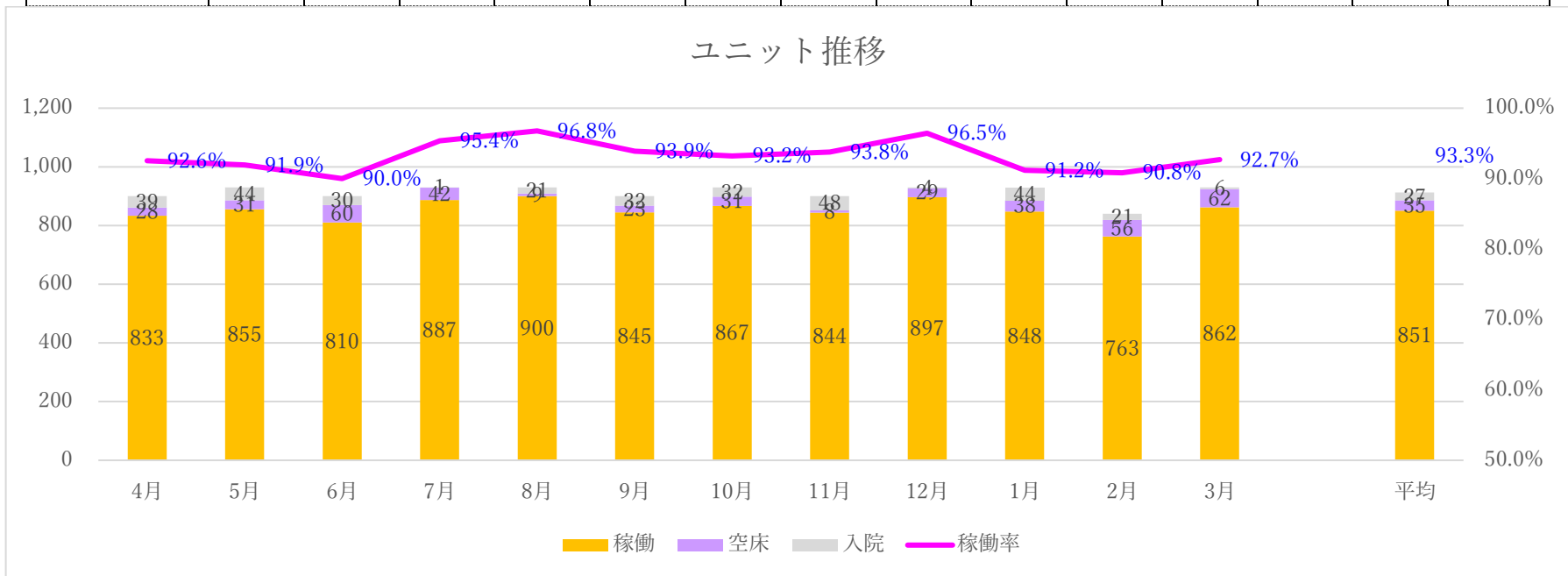



■ 月別状況（ショートステイ）

|          | 4月   | 5月  | 6月  | 7月  | 8月  | 9月  | 10月 | 11月 | 12月 | 1月  | 2月   | 3月   | 平均  | 合計    | 比率    |
|----------|------|-----|-----|-----|-----|-----|-----|-----|-----|-----|------|------|-----|-------|-------|
| 稼働日数     | 30   | 31  | 30  | 31  | 31  | 30  | 31  | 30  | 31  | 31  | 29   | 31   | 31  | 366   | －     |
| 利用人数     | 299  | 305 | 291 | 291 | 295 | 253 | 249 | 278 | 301 | 302 | 293  | 327  | 290 | 3,484 | －     |
| 平均利用者数／日 | 10.0 | 9.8 | 9.7 | 9.4 | 9.5 | 8.4 | 8.0 | 9.3 | 9.7 | 9.7 | 10.1 | 10.5 | 9.5 | 9.5   |       |
| 要支援1     |      |     |     |     |     |     |     |     |     |     |      |      |     | 0     | 0.0%  |
| 要支援2     | 14   | 6   | 7   | 15  | 7   | 9   | 9   | 10  | 10  | 6   | 8    | 8    |     | 109   | 3.1%  |
| 要介護1     | 42   | 40  | 28  | 37  | 41  | 46  | 56  | 43  | 47  | 38  | 34   | 29   |     | 481   | 13.8% |
| 要介護2     | 58   | 77  | 68  | 62  | 92  | 76  | 66  | 73  | 79  | 85  | 75   | 67   |     | 878   | 25.2% |
| 要介護3     | 93   | 87  | 90  | 89  | 87  | 76  | 76  | 101 | 105 | 117 | 96   | 134  |     | 1,151 | 33.0% |
| 要介護4     | 88   | 95  | 98  | 88  | 68  | 46  | 42  | 51  | 55  | 53  | 78   | 89   |     | 851   | 24.4% |
| 要介護5     | 4    |     |     |     |     |     |     |     | 5   | 3   | 2    |      |     | 14    | 0.4%  |

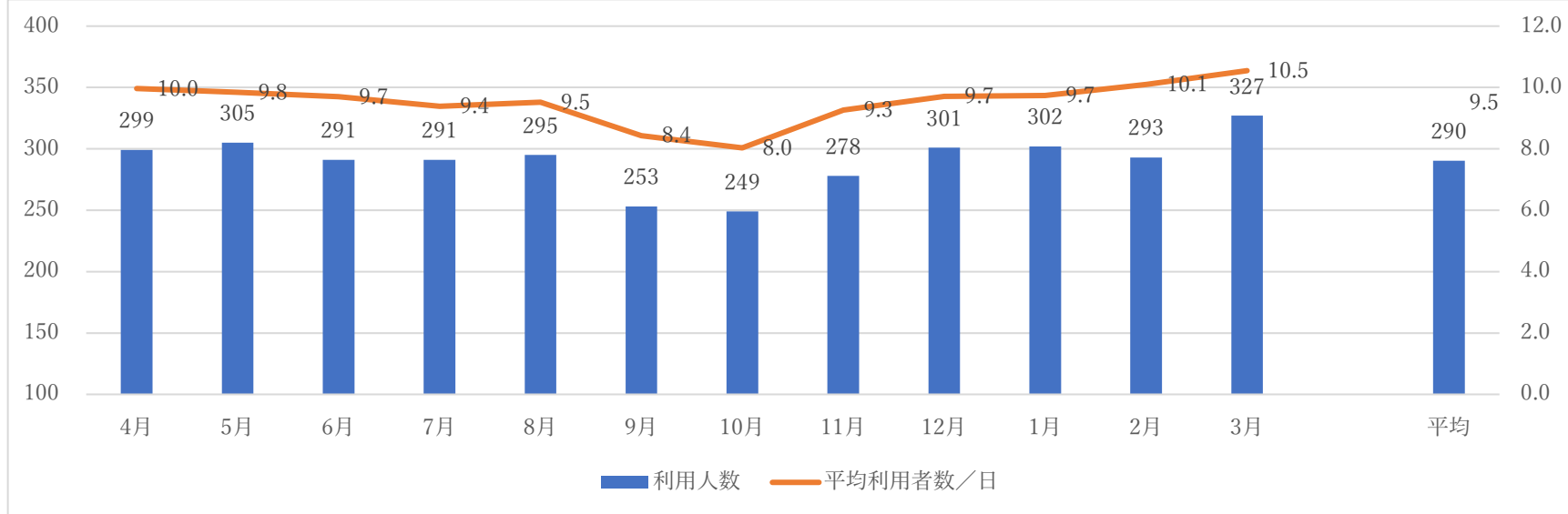

■ 月別状況（デイサービス）

|          | 4月   | 5月   | 6月   | 7月   | 8月   | 9月   | 10月  | 11月  | 12月  | 1月   | 2月   | 3月   |  | 平均   | 合計    | 比率    |
|----------|------|------|------|------|------|------|------|------|------|------|------|------|--|------|-------|-------|
| 稼働日数     | 26   | 26   | 26   | 27   | 26   | 26   | 25   | 26   | 25   | 20   | 24   | 27   |  | 25   | 304   |       |
| 延べ人数     | 660  | 648  | 664  | 686  | 701  | 688  | 660  | 676  | 614  | 451  | 529  | 599  |  | 631  | 7,576 |       |
| 平均利用者数／日 | 25.4 | 24.9 | 25.5 | 25.4 | 27.0 | 26.5 | 26.4 | 26.0 | 24.6 | 22.6 | 22.0 | 22.2 |  | 24.9 | 24.9  |       |
| 要支援1     | 21   | 19   | 19   | 17   | 13   | 14   | 11   | 13   | 14   | 8    | 8    | 4    |  | 13   | 161   | 2.1%  |
| 要支援2     | 42   | 39   | 41   | 43   | 47   | 51   | 46   | 52   | 38   | 30   | 46   | 63   |  | 45   | 538   | 7.1%  |
| 要介護1     | 158  | 173  | 159  | 158  | 151  | 147  | 146  | 133  | 118  | 83   | 105  | 109  |  | 137  | 1,640 | 21.6% |
| 要介護2     | 292  | 271  | 280  | 307  | 287  | 274  | 273  | 303  | 264  | 200  | 232  | 248  |  | 269  | 3,231 | 42.6% |
| 要介護3     | 107  | 106  | 117  | 127  | 162  | 155  | 106  | 92   | 102  | 75   | 90   | 120  |  | 113  | 1,359 | 17.9% |
| 要介護4     | 37   | 36   | 43   | 31   | 37   | 42   | 52   | 54   | 51   | 34   | 33   | 50   |  | 42   | 500   | 6.6%  |
| 要介護5     | 3    | 4    | 5    | 3    | 4    | 5    | 26   | 29   | 27   | 21   | 15   | 5    |  | 12   | 147   | 1.9%  |

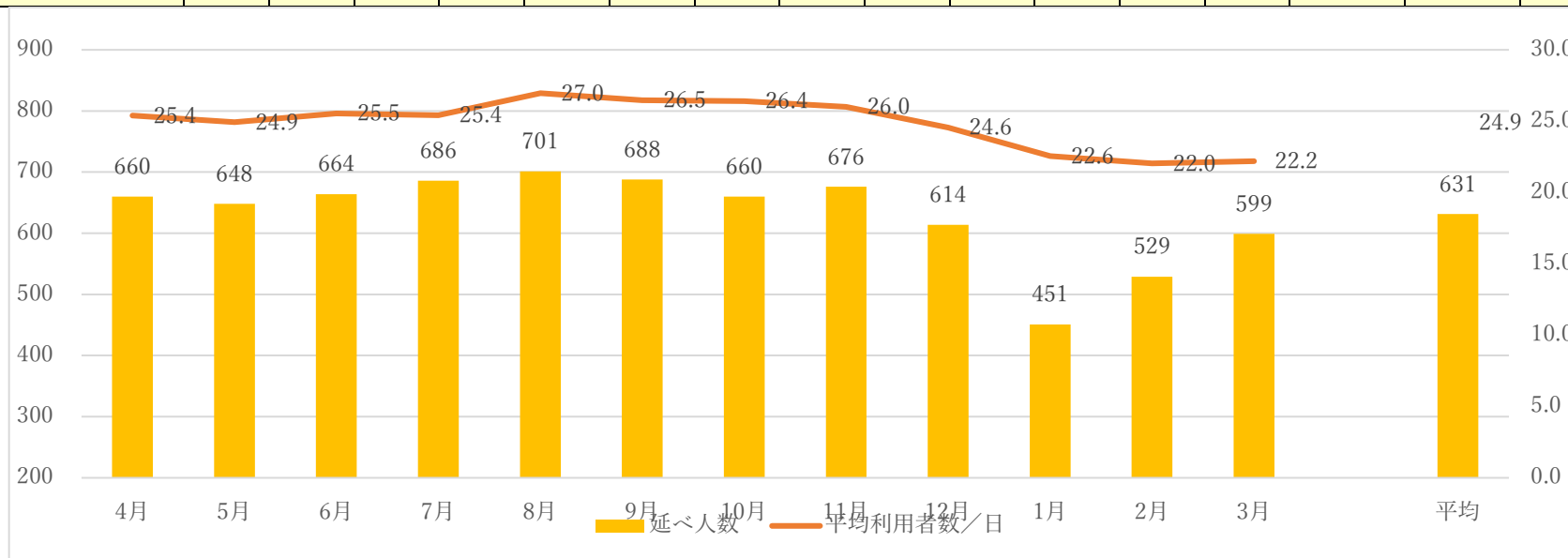

■ 居宅支援事業所

|    |     | 4月 | 5月   | 6月 | 7月 | 8月   | 9月   | 10月 | 11月  | 12月  | 1月   | 2月 | 3月   |  | 平均   | 合計    |
|----|-----|----|------|----|----|------|------|-----|------|------|------|----|------|--|------|-------|
| 小熊 | 要支援 | 2  | 2    | 2  | 2  | 2    | 2    | 2   | 2    | 2    | 2    | 2  | 3    |  | 2    | 25    |
| 小熊 | 要介護 | 32 | 30   | 32 | 31 | 30   | 28   | 28  | 28   | 28   | 28   | 28 | 23   |  | 29   | 346   |
|    | 計   | 33 | 31   | 33 | 32 | 31   | 29   | 29  | 29   | 29   | 29   | 29 | 24.5 |  | 29.8 | 358.5 |
| 蓬田 | 要支援 | 4  | 5    | 8  | 6  | 7    | 7    | 8   | 9    | 9    | 7    | 8  | 8    |  | 7    | 86    |
| 蓬田 | 要介護 | 10 | 9    | 12 | 13 | 11   | 12   | 15  | 16   | 16   | 24   | 20 | 22   |  | 15   | 180   |
|    | 計   | 12 | 11.5 | 16 | 16 | 14.5 | 15.5 | 19  | 20.5 | 20.5 | 27.5 | 24 | 26   |  | 18.6 | 223.0 |
|    |     | 4月 | 5月   | 6月 | 7月 | 8月   | 9月   | 10月 | 11月  | 12月  | 1月   | 2月 | 3月   |  | 平均   | 平均    |
| 合計 | 要支援 | 6  | 7    | 10 | 8  | 9    | 9    | 10  | 11   | 11   | 9    | 10 | 11   |  | 9    | 111   |
| 合計 | 要介護 | 42 | 39   | 44 | 44 | 41   | 40   | 43  | 44   | 44   | 52   | 48 | 45   |  | 44   | 526   |
| 合計 | 合計  | 45 | 42.5 | 49 | 48 | 45.5 | 44.5 | 48  | 49.5 | 49.5 | 57   | 53 | 50.5 |  | 48   | 582   |

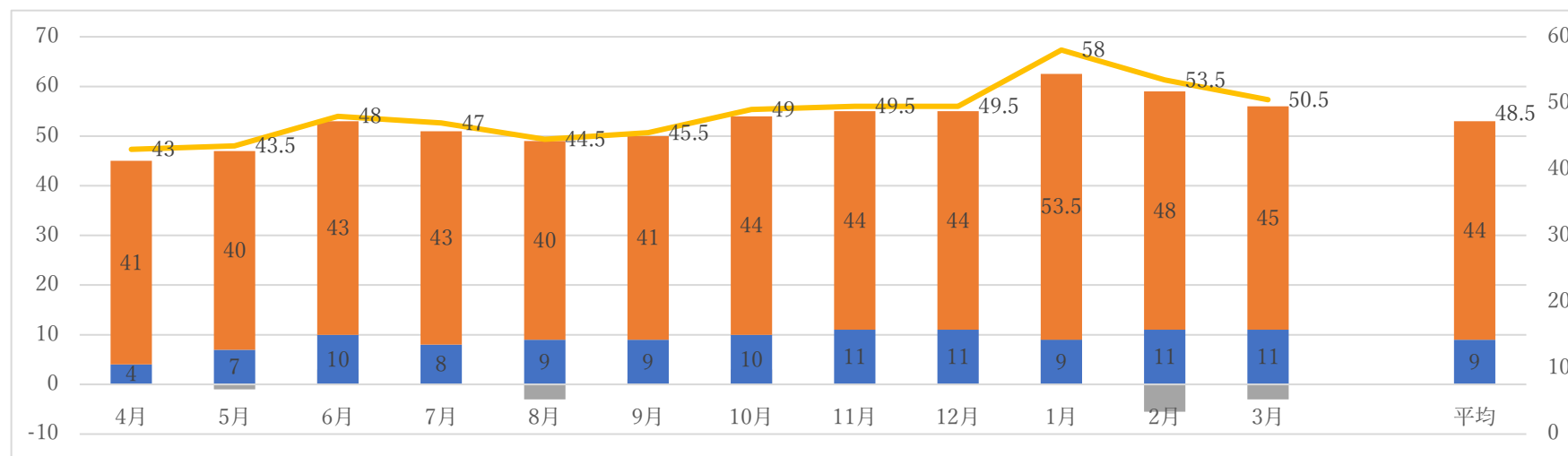

■ 特別養護老人ホーム その他

ガラス越しのご面会の実施



レクリエーションの一部 (焼き芋レクリエーション)



ビデオ通話面会

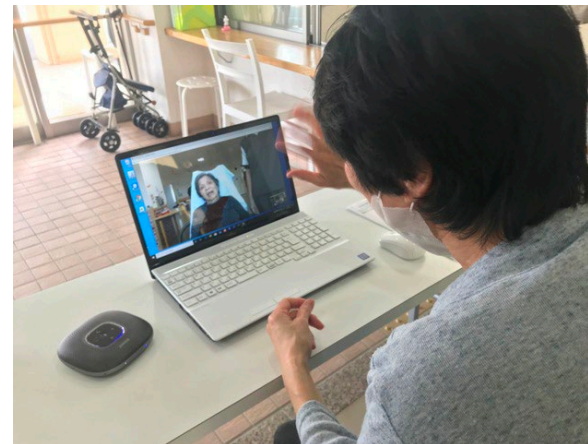

他、カラオケ・映画鑑賞・お寿司・ホットケーキ・かき氷レクリエーションなどを実施いたしました。

■ 就労支援かけはし

|       | 4月   | 5月   | 6月   | 7月   | 8月   | 9月   | 10月  | 11月  | 12月  | 1月   | 2月   | 3月   |  | 平均   | 合計    |
|-------|------|------|------|------|------|------|------|------|------|------|------|------|--|------|-------|
| 稼働日数  | 21   | 20   | 22   | 22   | 22   | 21   | 21   | 22   | 21   | 18   | 18   | 20   |  | 21   | 248   |
| 利用者数  | 22   | 22   | 22   | 21   | 20   | 23   | 22   | 21   | 20   | 20   | 21   | 21   |  | 23   |       |
| B型／延べ | 261  | 237  | 255  | 247  | 246  | 249  | 247  | 246  | 237  | 193  | 188  | 248  |  | 238  | 2,854 |
| 研修／体験 | 8    | 9    | 15   | 6    | 10   | 7    | 9    | 10   | 9    | 8    | 7    | 9    |  | 9    | 107   |
| 一日平均  | 12.4 | 11.9 | 11.6 | 11.2 | 11.2 | 11.9 | 11.8 | 11.2 | 11.3 | 10.7 | 10.4 | 12.4 |  | 11.5 |       |

